



El **segundo y último** piso de este edificio recrea una típica romería quirosana, donde también se exponen diferentes instrumentos musicales, parte esencial de toda fiesta.

Finalmente, en el corredor de la casa campesina se recuerda la figura de aquellos vecinos que, por diferentes, han pasado a formar parte de la memoria histórica de Quirós.

Al exterior, y rodeando la casa campesina, se encuentran algunas de las construcciones más características de los pueblos del concejo: el tradicional hórreo para guardar la cosecha, matanza y diferentes enseres; el conjunto de **fuelle, lavadero y abrevadero**, que funcionaba como lugar de reunión social para las mujeres y los jóvenes del pueblo; y la **escuela** de primeras letras, donde, además, podrás divertirte participando en los juegos tradicionales de la rana, la llave y el *casayu*.

Para finalizar, y de nuevo en el edificio de recepción, tenemos la sala de exposiciones temporales (n.º 7 en el plano).

### Museo Etnográfico de Quirós

Ctra. AS-229, p. k. 8,4  
33117 San Salvaor (Quirós)  
Asturias. España

985 768 096 (MEQ)  
985 768 160 (Ayuntamiento de Quirós)  
689 754 466 (reservá de grupos)  
museodequiros@gmail.com  
www.facebook.com/museoetnograficodequiros  
www.quirós.es  
www.redmeda.com

#### Horarios

1 de marzo-30 de junio y 1 de octubre-15 de diciembre:  
fines de semana y festivos 11:00-14:00 y 15:00-18:00.  
1 de julio-30 de septiembre:  
miércoles a domingo 11:00-14:00 y 15:30-19:30.



## Museo Etnográfico de Quirós

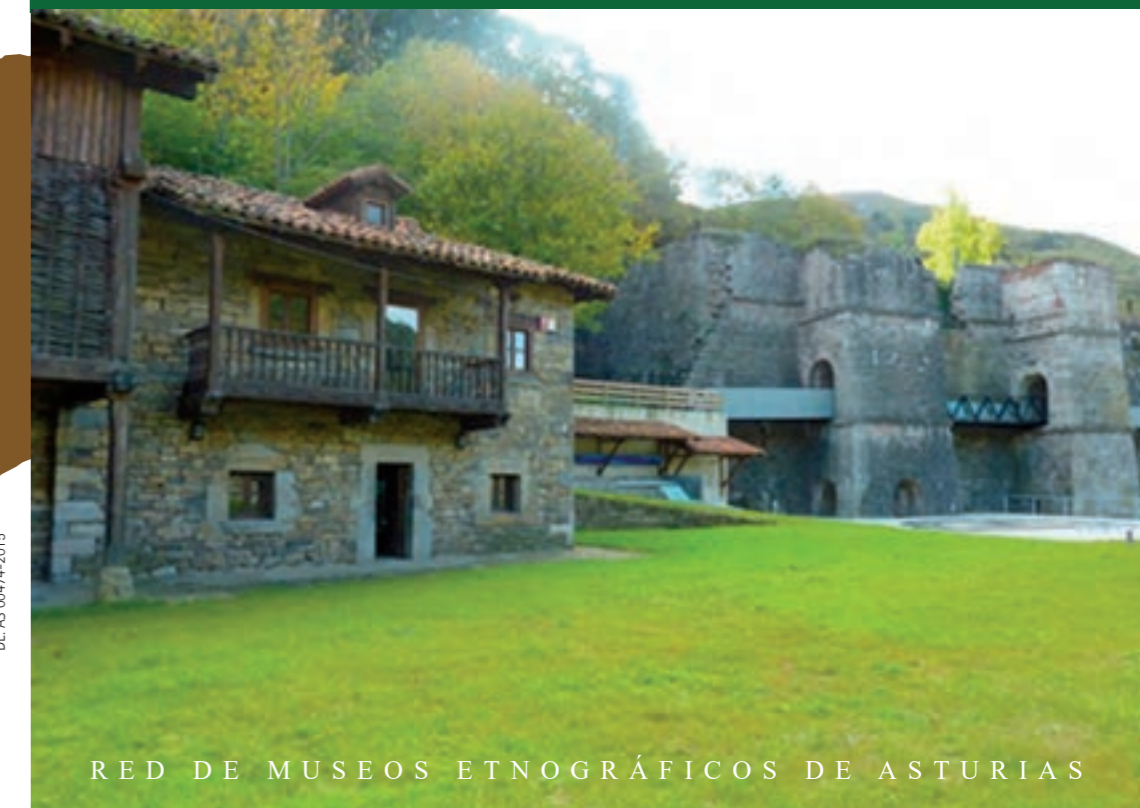

DL: AS 00474-2015



El Museo Etnográfico de Quirós se localiza sobre unos antiguos altos hornos de fundición, símbolo de la industrialización del concejo, surgida al explotarse sus yacimientos de carbón en el siglo XIX. El Museo muestra cómo vivían sus gentes antes y después de este descubrimiento. En él podrás conocer el modo de vida campesino y cómo se fue transformando con la minería, aunque hoy aún conserva gran parte de su carácter agrícola y ganadero.

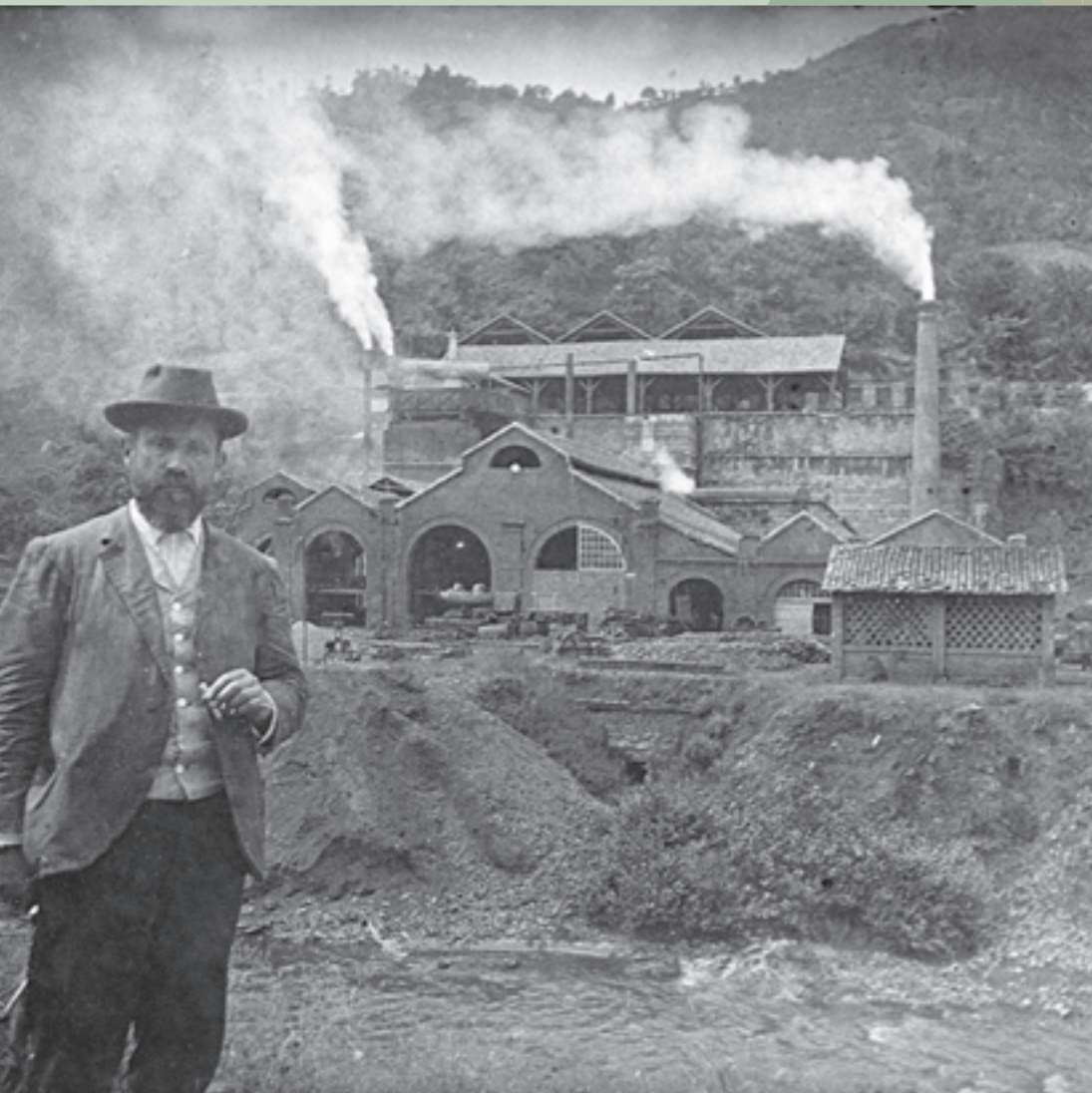

El recorrido por la historia industrial de la comarca se divide en seis apartados.

Los dos primeros, *Oro negro* y *Hierro y acero*, se dedican a la historia de la industrialización de Quirós, que supuso la llegada de empresas extranjeras, la apertura de gran número de minas, la construcción de una nueva carretera, de los altos hornos, un ferrocarril de 29 kilómetros hasta Trubia (Oviedo) y de nuevos barrios obreros.

La tercera parte de la exposición se dedica a los *Trabajadores de Quirós*. En ella se muestra la figura del obrero mixto, trabajador que alternaba el trabajo en la mina con las labores del campo, frente a los obreros especializados, como fueron aquellos empleados en la siderurgia, venidos de otras zonas de Asturias y del extranjero. También descubrirás el papel jugado por las mujeres y los niños, que participaron activamente en la industrialización desempeñando nuevos roles.

El cuarto apartado explica la dureza del trabajo en las minas, los accidentes más destacados, la conflictividad obrera y también la nueva fiesta de santa Bárbara, patrona de los mineros.

Todo este proceso se traduce en la llegada de nuevos ingresos y nuevas profesiones, lo que favoreció la importación de costumbres propias de la burguesía urbana. En definitiva, el surgimiento de una nueva sociedad.

Por último, antes de salir al exterior puedes observar el funcionamiento de los altos hornos cuyos restos hoy podemos contemplar. Un gran muro de contención ampara la presencia de la base de uno de esos hornos, así como de un complejo de galerías subterráneas por donde discurrían tuberías hasta las máquinas soplantes, cuya función era calentar aire e inyectarlo a presión en la cuba para aumentar la temperatura.



Este apartado del Museo muestra cómo era la vida campesina en el concejo de Quirós, antes y después industrialización en el siglo XIX. A través de sus diferentes espacios, podrás descubrir los principales rasgos económicos, sociales y mentales de esta sociedad. Los sonidos, las imágenes y tu propia intervención en juegos y actividades de conocimiento, como ordeñar nuestra vaca mecánica, te permitirán participar y recrear este Quirós campesino, convirtiéndote en su verdadero protagonista.



LA CASA CAMPESINA

La planta baja de este edificio alberga las cuadras para guardar los animales de la casa, como cerdos, gallinas, vacas, ovejas o caballerías; también cuenta con un lagar para elaborar sidra y una sala dedicada a los oficios masculinos relacionados con la madera: madreño, cesterero, carpintero y maderista.

La visita al primer piso comienza con la recreación de una casa tradicional quirosana, compuesta por cocina, dormitorio y sala; el siguiente espacio es un recibidor donde se explica la solidaridad y comunidad vecinal de los pueblos; a continuación se accede a un recinto que muestra cómo eran la familia y los trabajos campesinos; por último se entra a una estancia dedicada a los oficios femeninos de lavandera, cocinera, mercadera, modista y costurera.